MENOPAUSE ANDROPAUSE ANTI-AGING 2017

7.–9. Dezember 2017, Hotel Hilton Vienna

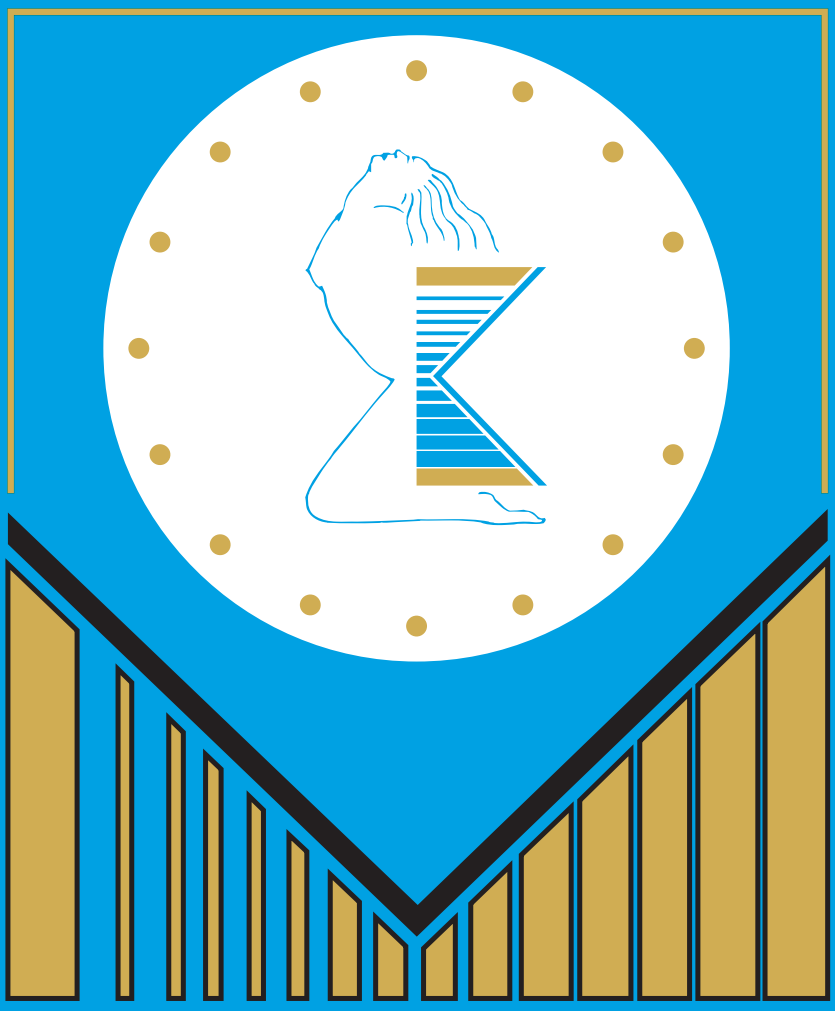

HAUPTPROGRAMM
MAIN PROGRAMME

Maria-Theresien-Gruft
© C. Cossa, CC BY-SA 3.0 AT

Donnerstag, 7. Dezember 2017

„DIE HABSBURGER UND IHRE SPEZIELLE LEBENSGESCHICHTE“

Führung in der Kapuzinergruft

Thursday, December 7, 2017

“THE HABSBURGS-SPECIAL LIFE STORIES”

Guided tour in the Kapuzinergruft

Fuhrgassl-Huber
© Weingut Fuhrgassl-Huber

Freitag, 8. Dezember 2017

„DER WIENER HEURIGEN“

Eine Lebensphilosophie

Heuriger Fuhrgassl-Huber
Start: 19:30

Friday, December 8, 2017

“THE VIENNESE WINE TAVERN”

A lifestyle philosophy

Heuriger Fuhrgassl-Huber
Start: 7:30 p.m.

Ferdinand Raimund

Sehr geehrte Frau Kollegin, sehr geehrter Herr Kollege!

*Wir freuen uns, Ihnen hiermit unser Hauptprogramm für den Kongress „**Menopause, Andropause, Anti-Aging 2017“** zu übermitteln.*

Dieser traditionelle „Wiener Kongress“, der größte deutschsprachige europäische Kongress, wird auch dieses Jahr „State of the Art Medicine“, verbunden mit praktisch-medizinischer Anwendbarkeit, allen Teilnehmern in einem weitgefächerten wissenschaftlichen Programm präsentieren. Diese „Wiener medizinische Schule“ hat über Jahrzehnte nachhaltig praktische Innovationen kreiert und auch fächerübergreifend präsentiert.
Unsere besondere Einladung gilt gerade den jungen Kolleginnen und Kollegen, die in dieser „Wiener Kongressatmosphäre“ neue Perspektiven erarbeiten und finden sollen.
*Für diesen traditionellen Kongress werden auch heuer wieder eine hohe Anzahl von **DFP Punkten** vergeben.*

Wir freuen uns, Sie bei diesem vorweihnachtlichen Kongress in Wien begrüßen zu dürfen.

M. Metka, J. C. Huber, W. Clementi
Lokales Wissenschaftliches Komitee / Local Scientific Committee

Wissenschaftliches Komitee / Scientific Committee

L. Auerbach
M. Beck
M. H. Birkhäuser
E. Boschitsch
N. Brandstätter
W. Clementi
H. Concin
H. Cross
R. Druckmann
Ch. Egarter
Th. Endler
W. Eppel
W. Feichtinger
F. Fischl
G. Freude
M. Gambacciani
A. R. Genazzani
D. Georgiev
H. Giesriegl
S. Ginter
D. M. Gruber
M. Hengstschläger
G. Holzer
L. Holzer
J. C. Huber
D. Hudita
P. Husslein
E. Jensen-Jarolim
S Jirecek
A. Jungbauer
H. Kölbl
Ch. Kurz
S. Leodolter
P. Mayerhofer
M. Metka
A. O. Mück
D. Muin
K. Nouri
J. Ott
M. Peterlik
M. Rees
B. Saletu
Ch. Schatten
A. Schindler
H. P. G. Schneider
B. Schurz
Ch. Singer
J. Spona
Th. Stulnig
D. Sturdee
H. Verhoeven
T. Villiers
A. Wolf
W. Wuttke

Dieser Kongress wird organisiert unter der Schirmherrschaft von:
This congress is organized under the auspices of:

AUSTRIAN MENOPAUSE AND ANDROPAUSE SOCIETY, AUSTRIAN ANTI-AGING SOCIETY
EMAS – EUROPEAN MENOPAUSE AND ANDROPAUSE SOCIETY
EUROPEAN SCIENTIFIC PLATFORM ANTI-AGING MEDICINE
EUROPEAN SOCIETY OF GYNAECOLOGY AND OBSTETRICS GERMAN-FRENCH
IMS – INTERNATIONAL MENOPAUSE SOCIETY
GSAAM – GERMAN SOCIETY OF ANTI-AGING-MEDICINE
INTERCHRON – INTERNATIONALES FORUM FÜR CHRONOBIOLOGIE

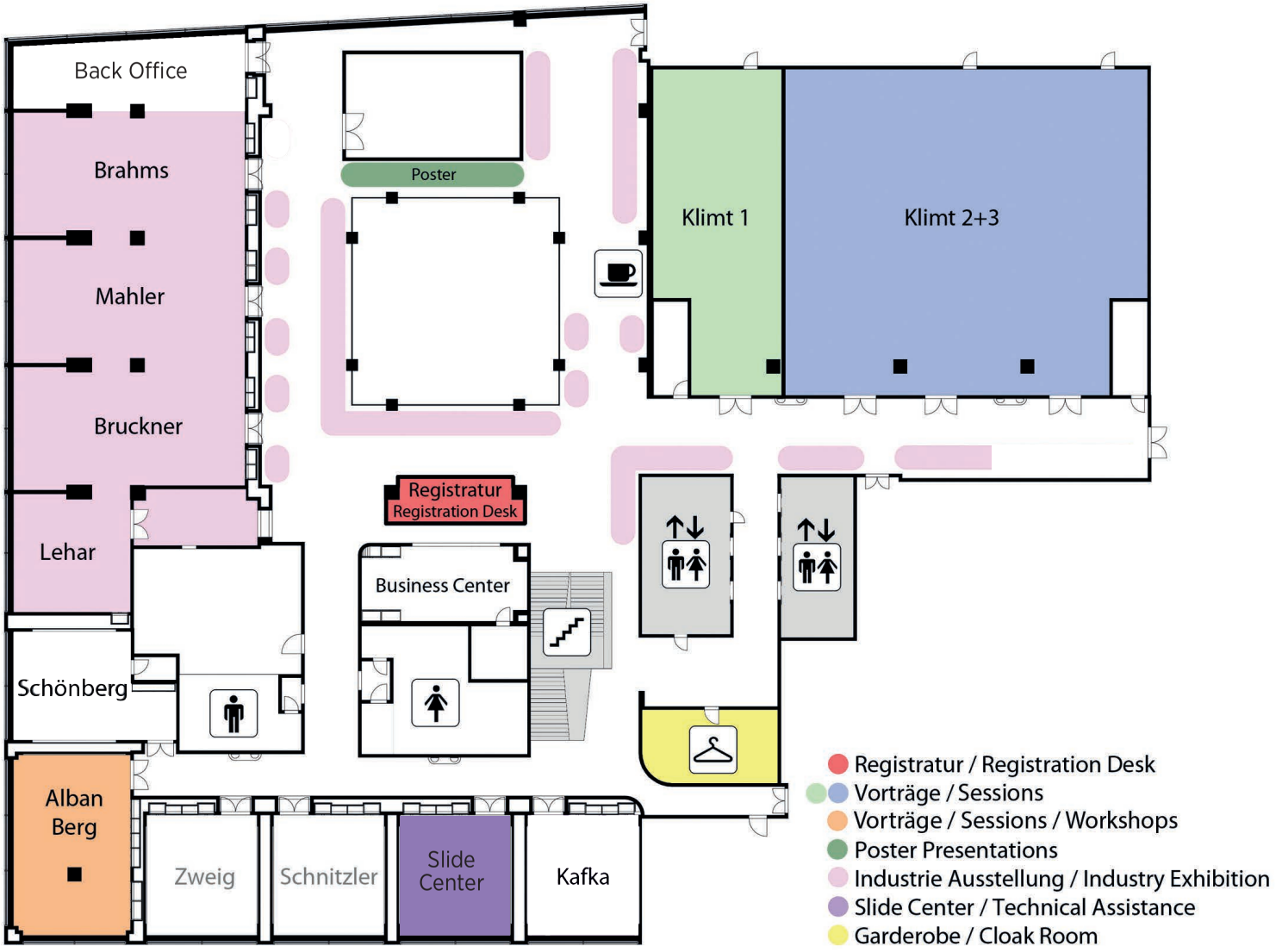
Back Office
Brahms
Mahler
Bruckner
Lehar
Schönberg
Alban Berg
Poster
Registratur
Registration Desk
Business Center
Klimt 1
Klimt 2+3
Zweig
Schnitzler
Slide Center
Kafka
Registratur / Registration Desk
Vorträge / Sessions
Vorträge / Sessions / Workshops
Poster Presentations
Industrie Ausstellung / Industry Exhibition
Slide Center / Technical Assistance
Garderobe / Cloak Room

Programm auf einen Blick

Donnerstag, 7. Dezember 2017			
Uhrzeit	**KLIMT 1**	**KLIMT 2 + 3**	**ALBAN BERG**
08.30 - 09.00		Eröffnungssitzung	
09.00 - 10.30	Philosophie	Menopause	
10.30 - 11.00	Kaffeepause/Industrieausstellung		
10.00 - 14.00			Central Eastern Europe Summit on Bone Disease
11.00 - 12.15	Chronobiologie im Praxisalltag - ein Update	Ayurveda, TCM & TEM	
12.15 - 14.15		Lunchsymposium - VitaBasix	
14.15 - 15.45	Spiritualität	Forum Junge Gynäkologie	Anti-Aging
15.45 - 16.15	Kaffeepause/Industrieausstellung		
16.00 - 17.00			Workshop: J. C. Huber
16.15 - 18.15	Prävention	Onkologie	
ab 19.00	Kulturelle Wissenschaftliche Fortbildung – Kapuzinergruft		
Freitag, 8. Dezember 2017			
Uhrzeit	**KLIMT 1**	**KLIMT 2 + 3**	**ALBAN BERG**
08.30 - 10.00	Dermatologie	Osteoporose	Fotona
10.00 - 10.30	Kaffeepause/Industrieausstellung		
10.00 - 11.00			Workshop: P. Frigo
10.30 - 12.15	Prämenopausaler Kinderwunsch	Ernährung - Herausforderung und Bedeutung	
11.00 - 12.00			Workshop: A. Wolf
12.15 - 14.15		Lunchsymposium - Health-BioCare	
14.15 - 16.00	Andrologie und Männerarzt	Menopause	
14.30 - 16.00			Workshop: K. Bak/ R. Straube
16.00 - 16.30	Kaffeepause/Industrieausstellung		
16.00 - 17.30			Workshop: L. Zhang
16.30 - 18.15	Probiotika - Präbiotika	Psychologie - Psychatrie	
ab 18.30	Kulturelle Wissenschaftliche Fortbildung – Heuriger „Fuhrgassl-Huber“		
Samstag, 9. Dezember 2017			
Uhrzeit	**KLIMT 1**	**KLIMT 2 + 3**	**ALBAN BERG**
08.30 - 09.30			Workshop: C. Henning
09.00 - 10.45	Wie Leben gelingt	Cannabis - Cannabinoide	
09.30 - 10.45			Eisenmangel
10.45 - 11.15	Kaffeepause/Industrieausstellung		
11.00 - 13.00			Free Communication
11.15 - 13.00	EMAS Sitzung	Mammakarzinom	
ab 19.00	Kulturelle Wissenschaftliche Fortbildung - Charles Aznavour		

Wissenschaftliche Sitzung
Kaffeepause / Industrieausstellung
Lunch/ Satelliten Symposium
Workshops*
Kulturelle Wissenschaftliche Fortbildung*

* = limitierte Teilnehmerzahl

MENOPAUSE
ANDROPAUSE - ANTI-AGING 2017
7. – 9. Dezember 2017
Kongress
Hotel Hilton Vienna

08.30 – 09.00	**I. Eröffnungssitzung**	**KLIMT 2/3**
	W. Clementi, J. C. Huber, M. Metka	
M. Metka	„The Art of Aging – unser Main Topic 2017“	

09.00 – 10.30	**II. A Menopause**	**KLIMT 2/3**
Moderation	**A. E. Schindler, Ch. Egarter**	
B. Toth	„HRT und kardiovaskuläres Risiko“	
Ch. Egarter	„HRT und Mammakarzinom“	
Th. Stulnig	„Supprimiertes TSH in der Menopause: Ursachen und Konsequenzen“	
P. A. Regidor / A. E. Schindler	„Möglichkeiten der Neuroprotektion durch Progesteron“	

09.00 – 10.30	**II. B Philosophie**	**KLIMT 1**
Moderation	**Y. Miremadi, D. Stacher**	
R. Jakesz	„Spiritualität – Resonanz in der Medizin“	
H. Swoboda	„Leise singen und hymnisch altern – was uns Rainer Maria Rilke und Joachim Du Bellay für die Altersprävention mitgeben“	
B. Kleine-Gunk	„Transhumanismus – Auf dem Weg zum Homo Deus?“	
M. Poltrum	„Der Arzneien größte ist die Liebe (Paracelsus)“	

10.30 – 11.00	**Kaffeepause / Industrieausstellung**	
10.00 – 14.00	**III. A Central Eastern Europe Summit on Bone Disease**	**ALBAN BERG**
11.00 – 12.15	**IV. A Chronobiologie im Praxisalltag – Ein Update**	**KLIMT 1**
Moderation	**J. D. Fauteck**	
E. Schern-hammer	"Chronodisruption and Carcinom"	
J. C. Huber	„Chronobiologie und Fertilität"	
B. Seitz	„Mitochondrien und Chronobiologie"	
11.00 – 12.15	**IV. B Ayurveda, TCM & TEM**	**KLIMT 2/3**
Moderation	**H. Schäffler, M. Metka**	
K. H. Steinmetz	„Traditionelle Europäische Medizin"	
G. Kögler	„Depression aus Sicht der TEM"	
H. Schwabl	„Therapeutische Optionen in der tibetischen Medizin"	
H. Rhyner	„Sexologie in der Ayurveda"	
H. Schäffler	„Ayurveda – Anti-Aging"	

Fachinformation siehe Seite 12

FACHKURZINFORMATION

Dr. Böhm® Damiana 225 mg Filmtabletten
Zusammensetzung: Eine Filmtablette enthält 225 mg Trockenextrakt aus Damianablättern (Turnera diffusa), Droge-Extrakt-Verhältnis 5-7:1, Auszugsmittel: Ethanol 90 % V/V
Sonstige Bestandteile: Gummi arabicum, mikrokristalline Cellulose, Siliciumdioxid, Croscarmellose-Natrium, Crospovidon, Polyvinylalkohol, Macrogol, pflanzliches Magnesiumstearat, Talkum, Titandioxid (E171), Eisenoxid gelb (E172). Anwendungsgebiete: Traditionelles pflanzliches Arzneimittel zur Luststeigerung bei nachlassendem sexuellem Verlangen für Mann und Frau bedingt durch psychische Ursachen wie Überlastung oder stressbedingte Schwächezustände nachdem schwerwiegende Grunderkrankungen durch einen Arzt ausgeschlossen wurden.
Dieses Arzneimittel ist ein traditionelles pflanzliches Arzneimittel, das ausschließlich auf Grund langjähriger Verwendung für die genannten Anwendungsgebiete registriert ist. Dieses Arzneimittel wird angewendet bei Erwachsenen ab 18 Jahren. Gegenanzeigen: Überempfindlichkeit gegen den Wirkstoff (Damiana) oder andere Turnera-Arten oder einen der sonstigen Bestandteile.
Pharmakotherapeutische Gruppe: andere therapeutische Mittel
ATC-Code: V03AX
Zulassungsinhaber: Apomedica Pharmazeutische Produkte GmbH., A-8010 Graz
Abgabe: Rezeptfrei, apothekenpflichtig.
Weitere Angaben zu Warnhinweisen und Vorsichtsmaßnahmen für die Anwendung, Wechselwirkungen mit anderen Arzneimitteln oder sonstige Wechselwirkungen, Schwangerschaft und Stillzeit sowie Nebenwirkungen sind der Austria-Codex-Fachinformation zu entnehmen.
Stand der Information: Dezember 2016

12.15 – 14.15	**Lunchsymposium – VITABASIX**	KLIMT 2/3
	Chronobiologische Phytotherapien in der Meno- und Andropause	
B. Seitz	„Menopause“	
U. Höller	„Andropause“	
J. D. Fauteck	„Prostata“	

14.15 – 15.45	**V. A Forum Junge Gynäkologie**	KLIMT 2/3
Moderation	**H. Kölbl, P. Pateisky**	
K. Winkler	„Fallpräsentation 1“	
B. Toth	„Abortus habitualis – aktuelles Management“	
M. Kollmann	„Fallpräsentation 2“	
K. Nouri	„Kinderwunsch – Strategiekonzepte und Outcome“	

14.15 – 15.45	**V. B Spiritualität**	KLIMT 1
Moderation	**M. Metka, S. Elnekheli**	
Prior J. Pausch	„Spiritualität und Psyche in der Klosterheilkunde“	
J. C. Huber	„Can aging be druged? Neue Palliativa gegen das Altern“	

14.15 – 15.45	**V. C Anti-Aging**	ALBAN BERG
Moderation	**P. Frigo, K. Kubenz**	
J. Schreiner Hecheltjen	„Sarkopenie – Die ‚Schwester‘ der Osteoporose“	
P. Chedraui	„Redclover Isoflavones and the Menopause – Where are we? – An Update“	
A. Farkouh	„OTC, TCM und Ayurveda in der Andro- und Menopause – Einnahme ohne Risiko?“	
K. Kubenz	„Prävention von Alzheimer/Demenz bei Frauen“	

16.00 – 17.00	Workshop	ALBAN BERG
J. C. Huber	„Zur Nachhaltigkeit der menschlichen Sexualität – kann diese optimiert werden?“	

15.45 – 16.15	Kaffeepause / Industrieausstellung

16.15 – 18.15	VI. A Prävention	KLIMT 1
Moderation	J. Ott, P. Pateisky	
J. G. Birkmayer	„Die metabolischen und anthropometrischen Effekte von NADH bei Diabetes Typ-2“	
A. Lohninger	„Resonanz im und zwischen Menschen – messbarer Schlüssel-mechanismus für Heilung und Adhärenz“	
J. Ott	„Wim Hof Methode: Gesundheits – Persönlichkeitsentwicklung (Kälte – Hyperventilation – Yoga)“	
A. Römmler	„Altern modulieren – molekulare Wege und Humandaten im Visier“	

16.15 – 18.15	VI. B Onkologie	KLIMT 2/3
Moderation	H. Kölbl, F. Fischl	
Christoph Huber	„Von Sehnsucht und Grenzen der Medizin: Die Krebs-Immuntherapie“	
Ch. Zielinski	„Precision Medicine in Oncology“	
H. Kölbl	**Podiumsdiskussion mit den Vortragenden und Publikum**	

08.30 – 10.00	I. A Osteoporose	KLIMT 2/3
Moderation	E. Preisinger, G. Holzer	
J. Patsch	„Radiologie und Nuklearmedizin, MUW Neue Aspekte in der Osteoporose Diagnostik“	
E. Preisinger	„Physikalische Medizin - Bewegung und Osteoporose“	
E. Boschitsch	„Menopausale Hormontherapie zur Frakturprävention”	
G. Holzer	„Arznei und Vernunft – Leitlinie der Osteoporose”	
A. Zendeli	„Risikofaktoren in der Osteoporose – Update 2017”	

08.30 – 10.00	I. B Dermatologie	KLIMT 1
Moderation	J. Neuhofer, S. Metka	
Gr. Holzer	„Zwischen Hyperandrogenismus und Insulinresistenz: Hautveränderungen bei Übergewicht und metabolischem Syndrom“	
G. Psaros	„Rhinoplastik – Kunst oder Wissenschaft?“	
A. Saalabian	„High definition bodycontouring – Anti-Aging für den Körper”	

08.30 – 10.00	I. C Vortrag	ALBAN BERG
	Fotona	
Th. Panzitt / Z. Vizintin	„Gynäkologische Laseranwendung in der täglichen Praxis“	

10.00 – 10.30	Kaffeepause / Industrieausstellung

10.00 – 11.00	Workshop	ALBAN BERG
P. Frigo	„Präventive und regenerative Medizin in der gynäkologischen Praxis“	

11.00 – 12.00	Workshop	ALBAN BERG
A. Wolf	„Stressmedizin: Basisdiagnostik und therapeutische Erstschritte (mit praktischen Beispielen)“	

10.30 – 12.15	II. A Ernährung – Herausforderung und Bedeutung	KLIMT 2/3
Moderation	Ch. Kurz, St. Jirecek	
S. Knasmüller	„Übergewicht: ein wichtiger Risikofaktor für DNA Instabilität und Krebs“	
J. C. Huber	„Microbioma und Cancerogenese“	
C. Ekmekcioglu	„Welchen Einfluss haben Zucker und Süßstoffe auf Appetit und Energiebilanz?“	
E. W. Schöll	„Präventivmedizinische Aspekte bei Fettlebererkrankungen“	

10.30 – 12.15	II. B Prämenopausaler Kinderwunsch – Ovarian & Uterus Rejuvenation	KLIMT 1
Moderation	G. Freude, K. Nouri	
B. Toth	„Ovarian Tissue Banking (OTB) – können wir durch OTB und Rücktransplantation die Menopause verhindern?“	
G. Freude	„Prämenopausaler Kinderwunsch – ein zunehmendes Phänomen“	
K. Nouri	„Ovarian Aging – was ist das und wie können wir es messen?“	
C. Simón	„Uterus Rejuvenation“	
	Podiumsdiskussion mit den Vortragenden und Publikum	
	„Später Kinderwunsch – Spannungsfeld zwischen Machbarkeit und Gesetzgebung“	

12.15 – 14.15	Lunchsymposium HealthBioCare	KLIMT 2/3
	Personalisierte Ernährung: Genetische und Epigenetische Analysen eines individualisierten Gesundheitsmanagements	
C. Hennig	„Molekulare Analysen für den Erfolg der individualisierten Behandlung von metabolischen Problemen in der Präventionssprechstunde“	
C. Nichterl	„Individualisierte Ernährung, Erfahrungen und Grenzen“	
D. Gessner	„Genetische und epigenetische Analysen für eine individualisierte Ernährungsberatung: Das Health BioCare Panel“	

Dr. Böhm®

PFLANZENKRAFT FÜR DIE FRAUENGESUNDHEIT

EMPFEHLUNG
Berufsverband österreichischer Gynäkologen BÖG

Nahrungsergänzungsmittel

Isoflavon forte

Die Nr. 1 in den Wechseljahren.[1]

- Garantiert hormonfrei und rein pflanzlich.

Diätetisches Lebensmittel für besondere medizinische Zwecke

Kürbis für die Frau

Schluss mit unfreiwilligem Harnverlust beim Lachen, Husten, Niesen und körperlicher Anstrengung.

- Stärkt die schwache Blase und den Beckenboden.

Pflanzliches Arzneimittel

NEU! Damiana

Luststeigerung bei nachlassendem sexuellen Verlangen.

- Damiana steigert das Verlangen, sorgt für intensivere Erregung[2,3] und wirkt entspannend.[4,5]

www.dr-boehm.at

Dr. Böhm® – Die Nr. 1 aus der Apotheke[6]

[1] lt. IMS OTC Offtake Q4/2016, umgesetzte Menge in Österreichs Apotheken, Teilmarkt „12D4C Klimakterische Beschwerden Kaps./Tabl. [2] Hnatyszyn O, et al., Phytomedicine 2003; 10: 669–674. [3] Estrada-Reyes et al., Journal of Ethnopharmacology 2013; 146: 164–172. [4] Kumar S et al., Evidence-Based Complementary and Alternative Medicine 2005; 2: 117–119. [5] Kumar und Sharma, Pharmaceutical Biology 2006; 44: 84–90. [6] Apothekenumsatz lt. IMS Österreich OTC Offtake seit 2012

14.15 – 16.00	III. A Menopause	KLIMT 2/3
Moderation	S. Leodolter, H. Concin	
A. Mueck	„HRT – Kein anderes Therapieprinzip wirkt stärker präventiv“	
Ch. Egarter	„Potentielle Vorteile von Dydrogesteron + E2 bezüglich kardiovaskulärem Risiko“	
C. Linemayer-Wagner	„Praxisorientierte MHT und Mythen“	
A. Genazzani	“Is there a place for Androgens in MHT?”	

14.15 – 16.00	III. B Andrologie und Männerarzt	KLIMT 1
Moderation	Ch. Kratzik, M. Margreiter	
A.-M. Möller-Leimkühler	„Depression beim Mann – Getarnt und Verdrängt?“	
M. Margreiter	„Wie weit ist der Mann von Hormonen abhängig?“	
St. Madersbacher	„Hormone und benigne Prostatahyperplasie“	
Ch. Kratzik	„Hormone – Hormonentzug bei Prostatakarzinom“	

14.30 – 16.00	IV. Workshop	ALBAN BERG
K. Bak/ R. Straube	„Die INUSpherese im Einsatz in der Behandlung chronischer Zeiterkrankungen“	

16.00 – 16.30	Kaffeepause / Industrieausstellung

16.30 – 18.15	V. A Probiotika – Präbiotika	KLIMT 1
Moderation	A. Frauwallner, B. Svejda	
V. Stadlbauer-Köllner	„Update – Mikrobiom 2017“	
L. Petricevic-Ljubomir	„Therapie der vaginalen Dysbiose mit oralen Probiotika“	
I. Pleyer	„Die Mikrobiomtherapie in der gynäkologischen Praxis“	
A. Frauwallner	„Welche Rolle spielt das Mikrobiom in der Altersprävention?“	

16.30 – 18.15	**V. B Psychologie – Psychiatrie**	**KLIMT 2/3**
Moderation	**D. Gruber, S. Kasper**	
S. Kasper	„Brain Health in der Präventions- und Anti-Aging Medizin“	
M. Spies	„Psychotherapeutische Medikation“	
J. C. Huber	„Die neurotrope Wirkung der Sexualsteroide“	
M. Notelovitz	“Preventing Age Related Cognitive Decline by Promoting Brain Health: A Mechanistic ‘Check and Balance Biologic Model’ ”	

16.00 – 17.30	**Workshop**	**ALBAN BERG**
L. Zhang	“A TCM way to slow down aging”	

Fachinformation siehe Seite 18

FACHKURZINFORMATION

Femoston – Filmtabletten • Femoston mite – Filmtabletten • Femoston conti 1 mg/5 mg Filmtabletten • Femoston conti 0,5 mg/2,5 mg Filmtabletten
QUALITATIVE UND QUANTITATIVE ZUSAMMENSETZUNG: **Femoston – Filmtabletten:** Femoston enthält 14 Tabletten mit 2 mg 17β-Estradiol (als Hemihydrat) (ziegelrote Filmtabletten) und 14 Tabletten mit 2 mg 17β-Estradiol (als Hemihydrat) und 10 mg Dydrogesteron (gelbe Filmtabletten). Sonstiger Bestandteil mit bekannter Wirkung: Lactose-Monohydrat 118,2 mg (ziegelrote Filmtabletten) und 109,4 mg (gelbe Filmtabletten). **Femoston mite – Filmtabletten:** 14 Tabletten mit 1 mg 17β-Estradiol (als Hemihydrat) und 14 Tabletten mit 1 mg 17β-Estradiol (als Hemihydrat) und 10 mg Dydrogesteron. Sonstige Bestandteile mit bekannter Wirkung: Lactose-Monohydrat 119,1 mg (weiße Filmtabletten) und Lactose-Monohydrat 110,2 mg (graue Filmtabletten). **Femoston conti 1 mg/5 mg Filmtabletten:** 28 Tabletten, jede Filmtablette enthält 1 mg 17β-Estradiol (als Hemihydrat) und 5 mg Dydrogesteron. Sonstige Bestandteile mit bekannter Wirkung: Lactose-Monohydrat 114,7 mg. **Femoston conti 0,5 mg/2,5 mg Filmtabletten:** 28 Tabletten, jede Filmtablette enthält 0,5 mg 17β-Estradiol (als Hemihydrat) und 2,5 mg Dydrogesteron. Sonstige Bestandteile mit bekannter Wirkung: Lactose-Monohydrat 117,4 mg.
SONSTIGE BESTANDTEILE: Tablettenkern alle Stärken: Lactose-Monohydrat, Hypromellose, Maisstärke, hochdisperses wasserfreies Siliciumdioxid, Magnesiumstearat; Filmüberzug: **Femoston – Filmtabletten:** Ziegelrote Tabletten (2 mg Estradiol-Tablette): Opadry pink OY-6957 enthält: Hypromellose, Macrogol 400, Talkum, Titandioxid (E171) und Eisenoxid gelb, rot und schwarz (E172). Gelbe Tabletten (2 mg Estradiol/10 mg Dydrogesteron-Tablette): Opadry gelb OY-02B22764 enthält: Hypromellose, Macrogol 400, Talkum, Titandioxid (E171) und Eisenoxid gelb (E172). **Femoston mite – Filmtabletten:** Weiße Tabletten (1 mg Estradiol): Opadry weiß Y-1-7000 enthält: Hypromellose, Titandioxid, Macrogol 400. Graue Tabletten (1 mg Estradiol/10 mg Dydrogesteron): Opadry II grau 85F27664 enthält: Poly(vinylalkohol), Macrogol 3350, Talkum, Titandioxid (E171) und Eisenoxid schwarz (E172). **Femoston conti 1 mg/5 mg Filmtabletten:** Hypromellose, Macrogol 400, Titandioxid (E171) und Eisenoxid gelb und rot (E172). **Femoston conti 0,5 mg/2,5 mg Filmtabletten:** Macrogol 3350, Poly(vinylalkohol), Talkum, Titandioxid (E171), Eisenoxid gelb (E172).
ANWENDUNGSGEBIETE: Femoston – Filmtabletten und Femoston mite – Filmtabletten: - Hormonsubstitutionstherapie (HRT) bei Estrogenmangelsymptomen bei postmenopausalen Frauen, deren letzte Periode mindestens 6 Monate zurückliegt. - Prävention einer Osteoporose bei postmenopausalen Frauen, die ein hohes Risiko zukünftiger Frakturen haben und die eine Unverträglichkeit oder Kontraindikation gegenüber anderen zur Osteoporoseprävention zugelassenen Arzneimitteln aufweisen. Erfahrungen in der Behandlung von Frauen, die älter als 65 Jahre sind, liegen nur begrenzt vor. **Femoston conti 1 mg/5 mg Filmtabletten:** - Hormonsubstitutionstherapie (HRT) bei Estrogenmangelsymptomen bei postmenopausalen Frauen, deren letzte Periode mindestens 12 Monate zurückliegt. - Prävention einer Osteoporose bei postmenopausalen Frauen, die ein hohes Risiko zukünftiger Frakturen haben und die eine Unverträglichkeit oder Kontraindikation gegenüber anderen zur Osteoporoseprävention zugelassenen Arzneimitteln aufweisen. Erfahrungen in der Behandlung von Frauen, die älter als 65 Jahre sind, liegen nur begrenzt vor. **Femoston conti 0,5 mg/2,5 mg Filmtabletten:** - Hormonsubstitutionstherapie (HRT) bei Estrogenmangelsymptomen bei postmenopausalen Frauen, deren letzte Periode mindestens 12 Monate zurückliegt. Erfahrungen in der Behandlung von Frauen, die älter als 65 Jahre sind, liegen nur begrenzt vor.
GEGENANZEIGEN: Bestehendes oder vermutetes Mammakarzinom oder Mammakarzinom in der Anamnese; Bestehende oder vermutete estrogenabhängige maligne Tumore (z.B. Endometriumkarzinom); Diagnostisch nicht abgeklärte Genitalblutung; Unbehandelte Endometriumhyperplasie; Vorangegangene oder bestehende venöse Thromboembolie (tiefe Venenthrombose, Lungenembolie); Bestehende thrombophile Erkrankungen (z.B.: Protein C-, Protein S- oder Antithrombin-Störungen); Bestehende oder kürzlich aufgetretene arterielle thromboembolische Erkrankungen (z.B. Angina pectoris, Myokardinfarkt); Akute Lebererkrankung oder Lebererkrankung in der Anamnese, solange sich die Leberfunktionswerte noch nicht normalisiert haben; Porphyrie; Überempfindlichkeit gegen die Wirkstoffe oder einen der sonstigen Bestandteile;
PHARMAKOTHERAPEUTISCHE GRUPPE / ATC-CODE: Femoston – Filmtabletten und Femoston mite – Filmtabletten: Urogenitaltrakt und Sexualhormone, Gestagene und Estrogene, Sequenzialpräparate; G03FB08;
Femoston conti 1 mg/5 mg Filmtabletten und Femoston conti 0,5 mg/2,5 mg Filmtabletten: Urogenitalsystem und Sexualhormone, Gestagene und Estrogene, fixe Kombinationen; G03FA14;
VERSCHREIBUNGSPFLICHT / APOTHEKENPFLICHT: Rezept- und apothekenpflichtig;
INHABER DER ZULASSUNG: BGP Products Ges.m.b.H., 1230 Wien;
Informationen zu den Abschnitten Dosierung und Art der Anwendung, Besondere Warnhinweise und Vorsichtsmaßnahmen für die Anwendung, Wechselwirkungen mit anderen Arzneimitteln und sonstige Wechselwirkungen, Fertilität, Schwangerschaft und Stillzeit sowie Nebenwirkungen sind der veröffentlichten Fachinformation zu entnehmen.
Stand der Fachkurzinformation: Jänner 2015

09.00 – 10.45	I. A Cannabis – Cannabinoide	KLIMT 2/3
Moderation	N. Brandstätter, M. Metka	
R. Eder	„Cannabis und Wein – 2 alte europäische, traditionelle Wirksubstanzen“	
T. Bagar	„Cannabinoide und Endocannabinoid System“	
M. Walzl	„Deshalb kifft Justitia (noch?) nicht – Anmerkungen eines Gerichtspsychiaters“	
M. Pinsger	„Cannabinoide im täglichen klinischen Einsatz – Vision, Realität, Evidenz“	

09.00 – 10.45	I. B Wie Leben gelingt	KLIMT 1
Moderation	W. Eppel, A. Wolf	
A. Wolf	„Was uns mitgegeben wird: Neurobiologische Faktoren von Resilienz und Vulnerabilität“	
M. Beck	„Wie Spiritualität, Religiosität und Lebenssinn unsere Haltung und Einstellung formen“	
H. Harrer	„Achtsamkeit, der Schlüssel zur Resilienz: Daten und Fakten zu MBSR“	

08.30 – 09.30	Workshop	ALBAN BERG
C. Henning	„Sinnvolle Labordiagnostik in der Prävention / Anti-Aging Sprechstunde“	

09.30 – 10.45	I. C Vortrag	ALBAN BERG
B. Seitz / J. D. Fauteck	„Eisenmangel: Bedeutung und neue Therapieoptionen“	

10.45 – 11.15	Kaffeepause / Industrieausstellung

11.15 – 13.00	II. A EMAS – European Menopause – Andropause Society KLIMT 1
Moderation	M. Birkhäuser, A. Cano
M. van Trotsenburg	„Estrogen dose equivalents in menopausal hormone therapy“
A. Cano	„Progestogens and cancer: lessons learnt from the breast with a message in endometrium“
M. Birkhäuser	„Hormone therapy after age 70“
I. Fistonić	„Laser interventions for genitourinary syndrome of menopause“
M. Brincat	„Reduction of Breast Cancer incidence using pharmaceutical interventions at the time of the menopause“

11.15 – 13.00	II. B Mammakarzinom KLIMT 2/3
Moderation	L. Auerbach, D. Gschwantler
D. Gschwantler	„Von der BRCA Mutationsanalytik zum polygenen Risiko-Score“
L. Auerbach	„Methadon und Cannabis in der Onkologie“
W. Kuhn	„Risikoadaptierte Früherkennungsstrategien des Mammakarzinoms“
C. Schulte-Uebbing	„Fördert Aluminium das Mammakarzinom?“
G. Wick	„Lokale fibrotische Nebenwirkungen von Silikon – Brustimplantaten“

M. Metka - Abschluss Statement

MENOPAUSE
ANDROPAUSE – ANTI-AGING 2018

6. – 8. Dezember 2018
Menopausekongress

11.00 – 13.00	Free Communications	ALBAN BERG
Moderation	**H. Verhoeven, W. Clementi**	
Y. Miremadi	„Fertility Quality of Life Evaluation in patients with endometriosis“	
U. Höller	„Chronobiologie der Inflamation”	
A.-R. Rotmann	„Ernährung bei Krebs, Mythen und Fakten“	
S. Kickmaier	„Was gibt es Neues – gute Studien – schlechte Studien“	
M. Eckert-Krause	„Geht nicht – Gibt‘s nicht! Lebensstil an die (kurze) Leine genommen. Ein Programm für alle Lebensphasen, für männliche und weibliche Menschen“	
F. Leblhuber	„Repetitive Transcranial Magnetic Stimulation (rTMS) in Patients with Depressive Illness“	
S. Dimitrijevic	„Women‘s satisfaction with the organization of women‘s health care in state primary health care“ Institutions in the Republic of Serbia in 2015	
C. Keck	„Anti-Aging active for dermal applications“	
S. Taavoni	„Effect of Valerian on Menopausal Symptoms: A triple blind randomaized clinical trial“	

SPONSOR

Austrian
Official Carrier

Marie ist eine von 7 Milliarden. Aber für uns bedeutet sie die Welt.

„Wir bei Mylan sind fest davon überzeugt, dass alle ihre Medikamente von höchster Qualität sein müssen.“

Heather Bresch, CEO, Mylan

Bessere Gesundheit
für eine **bessere Welt**

Mit Femoston kann Marie ihr Leben wieder genießen.

Mylan
Better Health
for a Better World

1205546 –(00)-30102017

SPRECHER / SPEAKER

Ass. Prof. Dr. Leo Auerbach, Universitätsklinik für Frauenheilkunde, Währinger Gürtel 18-20, 1090 Wien, AUSTRIA

Doz. Dr Tanja Bagar, ICANNA - International Institute for Cannabinoids, Kodeljevo Castle, Ulica Carla Benza 16, 1000 Ljubljana, SLOVENIA

Ass. Prof. Karin Bak, Ph.D., INUS Medical Center AG, Böhmerstraße 63, 93437 Furth im Wald, GERMANY

Prof. Dr. Matthias Beck, Universität Wien, Althanstraße 14 (UZA II), 1090 Wien, AUSTRIA

Prof. Martin Birkhäuser, Praxis Prof. Birkhäuser, Gartenstrasse 67, 4052 Basel, SWITZERLAND

Univ.Prof. Dr. Dr. Jörg George Birkmayer, NADH Handels GmbH, Schwarzspanierstrasse 15, 1090 Wien, AUSTRIA

Dr. Ewald Boschitsch, Ambulatorium KLIMAX, Linke Wienzeile 56, 1060 Wien, AUSTRIA

Prof. Martin Brincat, Frauenklinik Inselspital Bern Schweiz, Effingerstrasse 102, 3010 Bern, SWITZERLAND

Prof. Antonio Cano, Frauenklinik Inselspital Bern Schweiz, Effingerstrasse 102, 3010 Bern, SWITZERLAND

Prof. Dr. Peter A. Chedraui, Lenus Pharma GesmbH, Seeböckgasse 59, 1160 Wien, AUSTRIA

Dipl. Ing. Dr. Reinhard Eder, Höhere Bundeslehranstalt für Wein- und Obstbau Klosterneuburg, Wiener Straße 74, 3400 Klosterneuburg, AUSTRIA

Prof. Dr. Christian Egarter, Medizinische Universität Wien, Währinger Gürtel 18-20, 1090 Wien, AUSTRIA

Prof. Dr. Cem Ekmekcioglu, Medizinische Universität Wien, Kinderspitalgasse 15, 1090 Wien, AUSTRIA

Andre Farkouh, MD, PhD, Universität Wien, Althanstraße 14 (UZA II), 1090 Wien, AUSTRIA

Dr. med. (I) Jan-Dirk Fauteck, European Academy of Preventive and Anti Aging Medicine, Reisental 3, 32689 Kalletal, GERMANY

Prof. Ivan Fistonic, Frauenklinik Inselspital Bern Schweiz, Effingerstrasse 102, 3010 Bern, SWITZERLAND

Mag. Anita Frauwallner, APG Allergosan Pharma GmbH, Schmiedlstraße 8a, 8042 Graz, AUSTRIA

Prim. Dr. Georg Freude, Krankenhaus Hietzing, Wolkersbergenstraße 1, 1130 Wien, AUSTRIA

Prof. Andrea Genazzani, University of Pisa, 57 Via Roma, 56125 Pisa, ITALY

Prof. Dr. Daphne Gschwantler-Kaulich, Privatklinik und Ordinationszentrum für Frauenspezifische Medizin, Laurenzerberg 2, 1010 Wien, AUSTRIA

Prof. Dr. Michael E. Harrer, Psychiatrie und psychotherapeutische Medizin, Jahnstrasse 18, 6020 Innsbruck, AUSTRIA

Dr. Uwe Höller, Praxis für Medizinische Prävention, Dellbrücker Strasse 248, 51469 Bergisch Gladbach, GERMANY

Prof. Dr. Gerold Holzer, Medizinische Universität Wien, Währinger Gürtel 18-20, 1090 Wien, AUSTRIA

Dr. Gregor Holzer, Sozialmedizinisches Zentrum Ost-Donauspital, Langobardenstraße 122, 1220 Wien, AUSTRIA

Prof. Dr. Christoph Huber, Association for Cancer Immunotherapy, Hölderlinstraße 8, 55131 Mainz, GERMANY

Prof. Raimund Jakesz, Ordination Wien, Witthauergasse 37, 1180 Wien, AUSTRIA

O.Univ.Prof. Dr.h.c.mult. Dr.med. Siegfried Kasper, Universitätsklinik für Psychiatrie und Psychotherapie, Währinger Gürtel 18-20, 1090 Wien, AUSTRIA

Prof. Dr. Bernd Kleine-Gunk, Metropol Medical Center, Virnsberger Straße 79, 90431 Nürnberg, AUSTRIA

Prof. Siegfried Knasmüller, Medizinische Universität Wien, Währinger Gürtel 18-20, 1090 Wien, AUSTRIA

Dr. Martina Kollmann, Medizinische Universität Graz, Auenbruggerplatz 15 , 8036 Graz, AUSTRIA

Dr. Gerhard Kögler, Ordination Wien, Linzer Straße 75, 1140 Wien, AUSTRIA

Univ.-Prof. Dr. Dr. h.c Heinz Kölbl, Universitätsklinik für Frauenheilkunde, Währinger Gürtel 18-20, 1090 Wien, AUSTRIA

Univ.-Prof. DDr. Christian Kratzik, Ordination Wien, Wattmanngasse 3, 1130 Wien, AUSTRIA

Dr.med. Kira Kubenz, IhreGene GmbH, Maria-Louisen-Straße 8, 22301 Hamburg, GERMANY

Prof. Walter Kuhn, Universitätsklinikum Bonn, Sigmund-Freud-Str. 25, 53127 Bonn, GERMANY

Prof. Dr. Claudia Linemayer- Wagner, Wiener Gebietskrankenkasse, Wienerbergstr. 13, 1090 Wien, AUSTRIA

Prof. Dr. Alfred Lohninger, Autonom Health Gesundheitsbildungs GmbH, Cobenzlgasse 74-76, Top 1, 1190 Wien, AUSTRIA

Univ. Prof. Dr. Stephan Madersbacher, Wiener Krankenanstaltenverbund, Kundratstraße 3, 1100 Wien, AUSTRIA

Prof. Priv.Doz. Dr. Markus Margreiter, Privatklinik Döbling, Heiligenstädter Straße 55-63, 1190 Wien, AUSTRIA

Prof. Dr. Anne-Marie Möller-Leimkühler, Medizinische Universität München, Nußbaumstraße 7, 80336 München, GERMANY

Prof. Dr. Alfred O. Mueck, Frauenklinik Tübingen, Calwerstraße 7, 72076 Tübingen, GERMANY

MD, PhD, MB.BCh, FRCOG, FACOG. Morris Notelovitz, Brain Health Project LLC., 4279 NW 61 Lane, 33496 FL Boca Raton, USA

Prof. Kazem Nouri, Kinderwunschberatung, Grinzinger Allee 5/17b , 1090 Wien, AUSTRIA

Prof. Dr. Johannes Ott, Universitätsklinik für Frauenheilkunde, Währinger Gürtel 18-20, 1090 Wien, AUSTRIA

Dr. Janina Patsch, Universitätsklinik für Radiologie und Nuklearmedizin, Währinger Gürtel 18-20, 1090 Wien, AUSTRIA

Dr. Prior Pater Johannes Pausch, Benedikterpriorat Gut Aich, Aich 3, 5340 St. Gilgen, AUSTRIA

Prof. Dr. Ljubomir Petricevic, APG Allergosan Pharma GmbH, Gmeinstraße 13, 8055 Graz, AUSTRIA

Dr. Martin Pinsger, Schmerzkompetenzzentrum, Badnerstraße 8, 2540 Bad Vöslau, AUSTRIA

Dr. Iris Pleyer, Wiener Gebietskrankenkasse, Strohgasse 28, 1030 Wien, AUSTRIA

Univ.-Doz. Dr. Martin Poltrum, Wiener Gebietskrankenkasse, Freudplatz 1, 1020 Wien, AUSTRIA

Univ.-Prof.in Dr.in Elisabeth Preisinger, Krankenhaus Hietzing mit Neurologischem Zentrum Rosenhügel, Wolkersbergenstraße 1, 1130 Wien, AUSTRIA

MD, FCS(SA) plast Georgios Psaras, University of the Witwatersrand, 1 Jan Smuts Avenue, 2000 Braamfontein, AFRICA

MD PhD Pedro-Antonio Regidor, Deutschland Exeltis, wAdalperostraße 84, 85737 Ismaning, GERMANY

Dr. Hans Rhyner, Schweizer Praxis für Ayurveda-Medizin, Alte Haslenstrasse 10, 9053 Teufen, SWITZERLAND

Dr. Alexander Römmler, Medizinische Fakultät Universität Sofia, Siebenbürgener Str. 13, 81377 München, GERMANY

Dr.med.univ. Ali Saalabian, Ordination in Wien, Seitzergasse 2-4, 1010 Wien, AUSTRIA

Dr. Hans Schäffler, Institut für Ayur Veda, Sallaberg 124, 8943 Aigen, AUSTRIA

Prof. Dr. Dr.h.c. Adolf E. Schindler, Universitätsklinikum Essen, Hufelandstraße 55, 45147 Essen, GERMANY

Eckart Wolfram Schöll, M.Sc., Praxis für Allgemeinmedizin, Albert-Anker-Weg 8, 2502 Biel, SWITZERLAND

Prof. Dr. med. Josefa Schreiner-Hecheltjen, Arzt für Allgemeinmedizin, Hohe Buchen 3, 45133 Essen, GERMANY

Prof. Dr. Claus Schulte-Uebbing, Praxis Prof. Schulte-Uebbing, Weinstraße 7a, 80333 München, GERMANY

Prof. Herbert Schwabl, PADMA AG, Haldenstrasse 30, 8620 Wetzikon, AUSTRIA

Dr. Bernd Seitz, VitaBasix® by LHP Inc., Wien, AUSTRIA

Prof. Carlos Simón, MD, PhD, Fundación IVI Parc Científic Universitat de València, Catedrático Agustín Escardino nº 9, 46980 Paterna, SPAIN

Dr.in. Mari Spies, Medizinische Universität Wien, Währinger Gürtel 18-20, 1090 Wien, AUSTRIA

Prof. Dr. Vanessa Stadlbauer-Köllner, Medizinische Universität Graz, Auenbruggerplatz 15 , 8036 Graz, AUSTRIA

Univ. Prof. Dr. Karl-Heinz Steinmetz, Institut für traditionelle Europäische Medizin, Nussdorfer Str. 37, 1090 Wien, AUSTRIA

Prof. Dr. Thomas Stulnig, Universitätsklinik für Frauenheilkunde, Waehringer Guertel 18-20, 1090 Wien, AUSTRIA

Dr. med. Richard Straube, INUS Medical Center AG, Böhmerstraße 63, 93437 Furth im Wald, GERMANY

Prim. Univ. Doz. Dr. Herwig Swoboda, Krankenhaus Hietzing mit Neurologischem Zentrum Rosenhügel, Wolkersbergenstraße 1, 1130 Wien, AUSTRIA

Prof. Dr. Bettina Toth, Univ.Klinik für Gynäkologische Endokrinologie Innsbruck, Anichstr. 35, 6020 Innsbruck, AUSTRIA

Prof. Mick van Trotsenburg, Frauenklinik Inselspital Bern Schweiz, Effingerstrasse 102, 3010 Bern, SWITZERLAND

Univ. Prof. Dr. Manfred Walzl, Privatklikinikum HANSA, Körblergasse 42, 8010 Graz, AUSTRIA

MD, FRCPath Georg Wick, Innsbruck Medical University, Innrain 80, 6020 Innsbruck, AUSTRIA

Katharina Winkler, Univ.Klinik für Gynäkologische Endokrinologie Innsbruck, Anichstr. 35, 6020 Innsbruck, AUSTRIA

Prof. Dr. Alfred Wolf, YourPrevention, Weitfelderweg 34, 89275 Elchingen, GERMANY

OA Dr. Afrodite Zendeli, KH Barmherzige Schwestern, Stumpergasse 13, 1060 Wien, AUSTRIA

Univ. Prof. Dr.h.c. Christoph Zielinski, Vienna Cancer Center, Währinger Gürtel 18-20, 1090 Austria, AUSTRIA

AO. Univ.-Prof. Dr. Peter Frigo, Medizinische Universität Wien, Währinger Gürtel 18-20, 1090 Wien, AUSTRIA

Dr. Thomas Panzitt, Top Optima GmbH, Seitweg 15, 3400 Klosterneuburg, AUSTRIA

Univ.-Prof. DDr. Mag. Eva Schernhamer, Medizinische Universität Wien, Kinderspitalgasse 15, 1090 Austria, AUSTRIA

Dr. Zdenko Vizintin, Top Optima GmbH, Seitweg 15, 3400 Klosterneuburg, AUSTRIA

Menopause, Andropause – Anti-Aging
Hotel Hilton Vienna, 7. – 9.12.2017

Stand bei Drucklegung

Angelini Pharma Österreich	Wien
Apomedica, Pharmazeutische Produkte GmbH	Graz
Arztplan	Wien
BGP Products GmbH – ein Unternehmen der Mylan-Company	Wien
Biogena Naturprodukte GmbH	Salzburg
Bodymed Vertriebs GmbH	Klagenfurt
Diaco Biofarmaceutici	Triest, Italien
Ecowellness Health Management Ltd.	Wien
Erwo Pharma GmbH	Brunn am Gebirge
Euro OTC Pharma GmbH	Bönen, Deutschland
Fotona	Klosterneuburg
Guterrat Gesundheitsprodukte GmbH	Innsbruck
Hajoona GmbH (unabhängiger Teampartner) C. Katzer	Taunusstein, Deutschland
HealthBioCare GmbH	Wien
IhreGene GmbH/CaC Health GmbH	Hamburg, Deutschland
Institut Allergosan	Graz
Köhle Heilmittelwerke GmbH	Wien
Lenus Pharma GesmbH	Wien
Life Extension Europe B.V.	Lijnden, Niederlande
Montavit GmbH	Absam
NADH Handels-GmbH	Wien
Panasonic Massagesessel	Leibnitz
Protein System S.A. – eurodiet	Steinfort, Luxembourg
Ratiopharm Arzneimittel Vertriebs-GmbH	Wien
Receptura Apotheke	Frankfurt/Main, Deutschland
Siemens Healthineers	Wien
Spar Österreich Warenhandels AG	Salzburg
Tigovit Grünteekomplex	Grünwald, Deutschland
Vitabasix BY LHP	Maastricht, Niederlande
YourPrevention	Stuttgart, Deutschland

KONTAKTADRESSEN / CONTACT ADDRESSES

Lokales Wissenschaftliches Komitee
M. Metka, J. C. Huber, W. Clementi
Universitätsklinik für Frauenheilkunde
Währinger Gürtel 18-20, 1090 Wien
Tel.: +43 1 319 76 90-29, Fax: +43 1 319 11 80

Industrie-Ausstellung
MAW – Medizinische Ausstellungs- und Werbegesellschaft
Fr. Alexandra Krakolinig & Fr. Karin Malits
Freyung 6, 1010 Wien
Tel.: +43 1 536 63 DW 47 & 68, Fax: +43 1 535 60 16
e-mail: alexandra.krakolinig@media.co.at &
karin.malits@media.co.at

Kongress Sekretariat & Zimmerreservierung
Kuoni Destination Management Austria GmbH
Hr. Andreas Maier
Lerchenfelder Gürtel 43, 1160 Wien
Tel.: +43 1 319 76 90-29, Fax: +43 1 319 11 80
e-mail: menopause@at.kuoni.com

Veranstaltungsort / Kongress
HOTEL HILTON VIENNA,
Am Stadtpark 3, 1030 Wien

Parkmöglichkeiten Hotel Hilton:
EUR 34,20 für 24 Stunden /
EUR 3,80 pro Stunde

ÖFFNUNGSZEITEN REGISTRATURSCHALTER / OPENING HOURS REGISTRATION DESK
Menopausekongress 7.12. von 07.30 – 18.00 Uhr,
8.12. von 07.30 – 18.00 Uhr und
9.12. von 08.00 – 12.00 Uhr, Hotel Hilton 1. Stock

KONGRESSSPRACHE / CONFERENCE LANGUAGE
Deutsch und teilweise Englisch. / *German and partly English*.
Es gibt keine Simultanübersetzung. / *Simultaneous translation will not be provided.*

WORKSHOPS
Bitte beachten Sie, dass die Teilnehmeranzahl für die Workshops limitiert ist! Workshops können nur von Kongressteilnehmern gebucht werden. / *Please note that only a limited number of tickets are available for all workshops! We kindly ask you to take into consideration, that workshops can only be booked in conjunction with a congress registration. All workshops will be held in German only.*

NAMENSSCHILDER / *NAME BADGES*
Das Namensschild erhalten Sie bei der Registratur. Die Namensschilder müssen während der gesamten Tagung gut sichtbar getragen werden. Es ist zu beachten, dass der Zutritt zu den Vortragssälen nur registrierten Teilnehmern mit Namensschild gestattet ist. / *You will receive your name badge at the registration desk. Name badges must be worn during the whole conference. Please note that only registered delegates with a name badge will have access to the conference rooms.*

DFP-DIPLOM / *CERTIFICATE OF ATTENDANCE*
Der Menopausekongress wurde von der Österreichischen Ärztekammer mit 30 fachspezifischen DFP-Punkten anerkannt (Stand bei Drucklegung). Die Teilnahmebestätigung erhalten Sie an der Registratur. / *You will receive your certificate of attendance at the registration desk.*

GARDEROBE Hotel Hilton / *CLOAKROOM Hotel Hilton*
Eine Garderobe befindet sich im 1. Stock neben den Aufzügen. / *A cloakroom is located on the 1st floor next to the elevators.*

www.menopausekongress.at

healthbiocare.
STATE OF THE ART DIAGNOSTICS & HEALTH MANAGEMENT

HealthBioCare Ihr Partner für individualisiertes Gesundheitsmanagement

Ernährung – Metabolic Health Panel

Kombinierte Analyse von Lebensstilfaktoren, Genregulierung (DNA-Methylierung und miRNAs) und genetischer Ausprägung (SNPs)

- Genetische Neigung zu Übergewicht und Diabetesrisiko
- Metabolische Rate und Gewichtsstabilisierung
- Stoffwechselantwort auf Fette, Kohlenhydrate und Proteine
- Entzündungsneigung
- Immunregulation
- Regulation von Hunger und Sättigung
- Verhältnis von Kraft und/oder Ausdauersport
- Neigung zu Essstörungen
- Aktivität der Genregulierung (C1-Metabolismus)
- Hautgesundheit
- Antioxidative Kapazität

Alterung – Biological Age/Healthy Aging Panel

Kombinierte Analyse von Lebensstilfaktoren, Genregulierung (DNA-Methylierung und miRNAs) und der Telomerlänge

- Bestimmung des biologischen Alters
- Bestimmung der DNA-Stabilität, Entzündungsneigung, Alterung

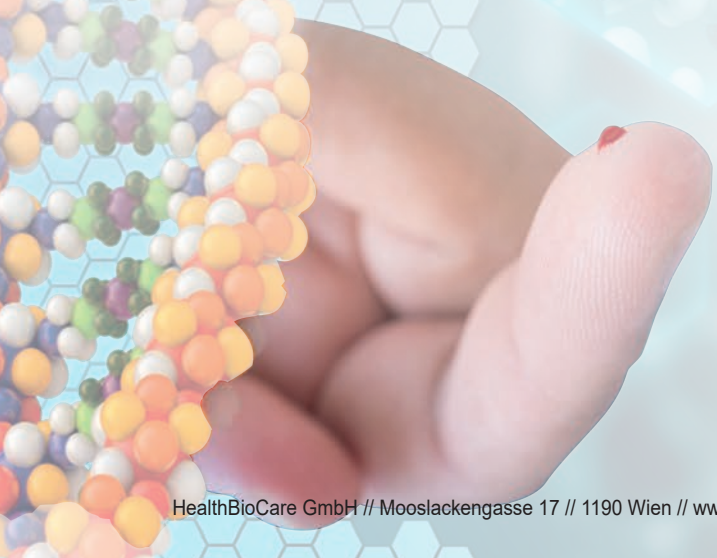

DIE UHR DES LEBENS TICKT IM BLUT

HealthBioCare GmbH // Mooslackengasse 17 // 1190 Wien // www.healthbiocare.com Tel // +43 1 3674536

Chronobiologie

Das Richtige zur richtigen Zeit.®

Chronoceuticals®-Produkte von VitaBasix® – Nahrungsergänzungen, die nach den Grundsätzen der Chronobiologie konzipiert wurden

Jedes Produkt der Sortimentslinie Chronoceuticals® wurde konzipiert, um die optimale Substanz zur richtigen Tageszeit und in Übereinstimmung mit den Prinzipien der Chronobiologie bereitzustellen. Die Inhaltsstoffe der Morgenkapseln wirken aktivierend und setzen Energien frei, während jene in den Abendkapseln die Regenerierung unterstützen; ein Prozess, der für gewöhnlich während der Nacht stattfindet. Die genaue Abstimmung der Inhaltsstoffe in Morgen- und Abendkapseln, die in enger Harmonie mit dem circadianen Rhythmus arbeiten, garantiert eine bessere Wirksamkeit und sorgt für weniger unerwünschte Nebenwirkungen.

Chronoceuticals®
CHRONOBIOLOGY

VitaBasix®

Weitere Informationen zu den Chronoceuticals®-Produkten von VitaBasix® unter:
www.vitabasix.com per Telefon: **00800-1570 1570** (kostenlos) od. 0031-43-7999 317